

УЗГОДНЕНА:

3

Дзяржаўнаму
Рэспублікі Беларусь

ЗАЦВЕРДЖАНА:

Загадам Міністэрства
Рэспублікі Беларусь №60
ад 28.08.1992 г.

1. Вобласць _____	<input type="text"/>	5. Квартал _____	<input type="text" value="301"/>
2. Горад (пасёлак) <u>Мінск</u>	<input type="text" value="100"/>	6. Інвентарны нумар дома _____	<input type="text"/>
3. Рэён <u>Савецкі</u>	<input type="text" value="105"/>	7. Рэестравы нумар кватэры _____	<input type="text" value="34458-134/110"/>
4. Сельскі населены пункт _____	<input type="text"/>	8. Прыналежнасць дома _____	<input type="text"/>
		<u>МІЗ</u>	

ТЭХНІЧНЫ ПАШПАРТ КВАТЭРЫ

ЯКАЯ НАЛЕЖЫЦЬ ГРАМАДЗЯНАМ НА ПРАВЕ УЛАСНАСЦІ
У ЦІАТКВАТЭРНЫМ ЖЫЛЫМ ДОМЕ

Адрас: ул. Некрасова д. 28 кв. 139
/ вуліца (завулак), нумар дома, корпуса, кватэры /

Пад'езд № 3

Паверх № 5-6

Дата	Прозвішча, імя, імя па бацьку уладальніка	Датавая ўласнасць у жылым доме	Падставы валоўання
19.05.97г.	Малухов Юрый Георгіевіч	кв. 139	Рэгістрацыйн. ўвядз. словам ад 19.05.97г.
3.06.99г.	Рэспубліка Беларусь/не басмалева Т.В. Мінекевіч	кв. 139	Договор апрак. от 14.02.99г.
	горны завод		

Тэхнічны пашпарт складзены па стану на _____ 03

Дырэктар Бюро рэгістрацыі і тэхнічнай
інвентарызацыі нерухомасці г.Мінска



Міністэрства жыллёва-камунальнай гаспадаркі Р.Б. 9.06.96
А.Ю. Апарыш

Копія верна
Зам. гаспадарства нека
А.Ю. Апарыш
А.Ю. Апарыш

ПЛАН КВАТЕРЫ М 1:100

СИТУАЦИОННЫЙ ПЛАН

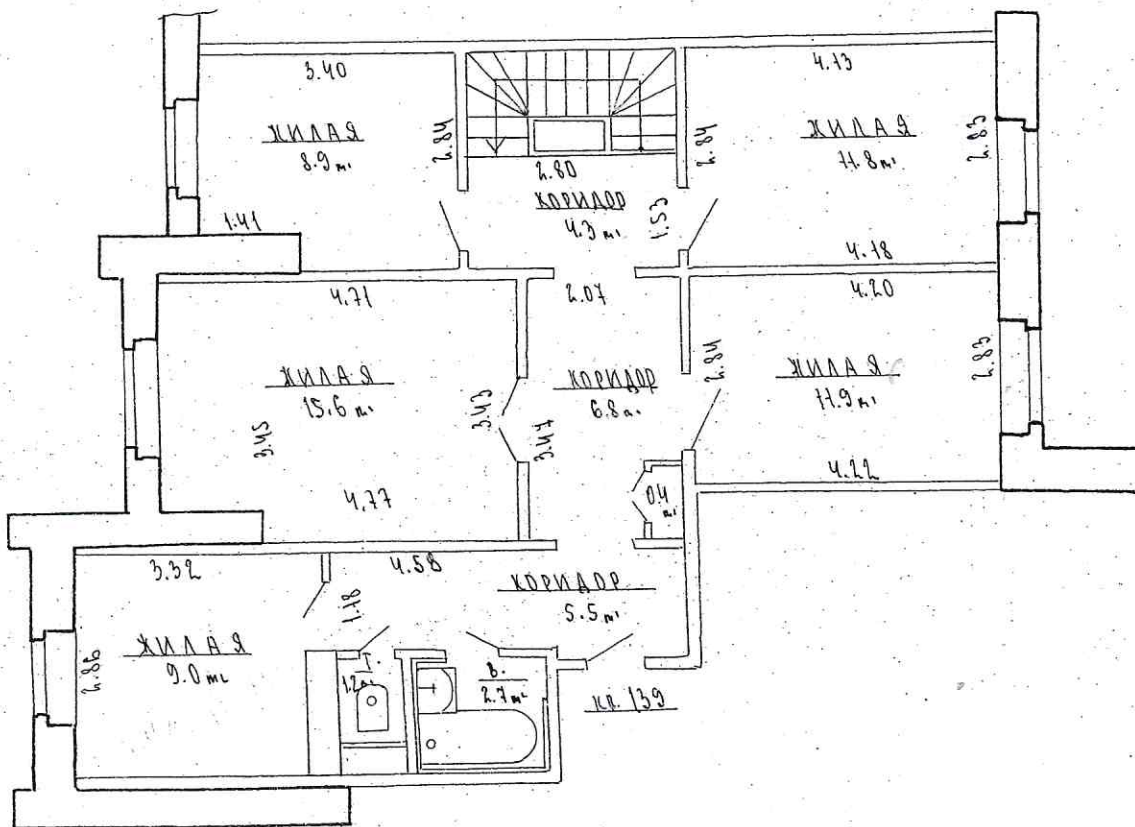
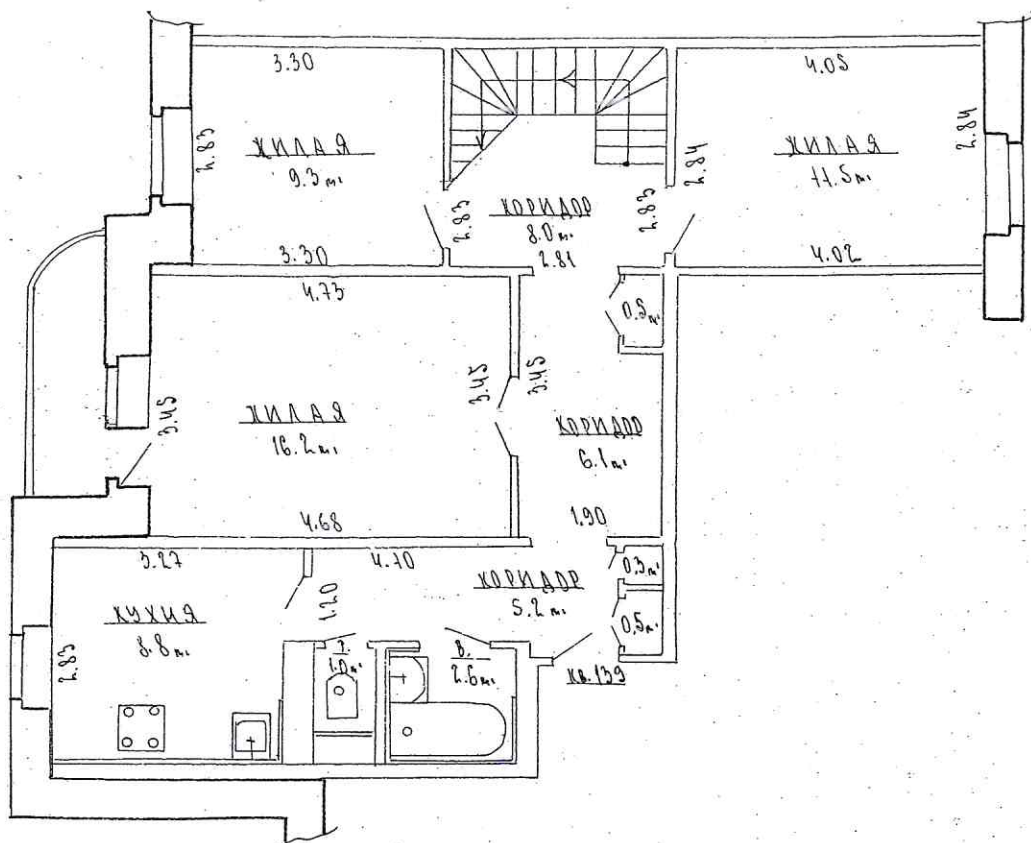

I. ХАРАКТЕРЫСТЫКА ЖЫЛОГА ДОМА

1. Серыя, тып праекта жылога дома

2. Колькасць паверхняў 5-6

3. Матэрыял сцен 116

4. Год будаўніцтва 1996

5. Год рэканструкцыі дома

6. Колькасць кватэр у доме 138

7. Агульная плошча кватэр дома 8099

8. ВАРТАСЦЬ КВАТЭРЫ, тыс.руб.

Па стану на:	Балансавая, адноўленая, вартасць кватэры.	Працэнт зносу кватэры	Рэштавая (сапраўдная) вартасць кватэры
	547553089		
Оцэночная стойнасць на 01.1999г.			3665969950р
24.03.2003г. — ОЦЕНОЧНАЯ		—	83 482 960 руб.

9. ХАРАКТЕРЫСТЫКА ПАМЯШКАННЯЎ КВАТЭРЫ

Колькасць пакояў	Агульная плошча кватэры, м ²	У тым ліку																Плошча лоджыі, м ²	Плошча балконаў, м ²	Вышыня памяшканняў, м	
		Плошча жылых пакояў							Плошча дапаможных памяшканняў												
		Усяго:	У тым ліку						Усяго:	У тым ліку											
										Кухня	Пярэдняя прыхожая	Калідоры ўнутраныя	Убудаваныя шафы	Ванная	Туалет	Кладовыя					
1	2	3	4	5	6	7	8	9	10	11	12	13	14	15	16	17	18	19	20	21	22
8	148.1	94.2	16.2	11.5	9.3	8.9	11.8	9.0	11.9	15.6	53.9	8.8	10.7	25.2	1.7	5.3	2.2		0.8	2.52	

3. Технічне описання конструктивних елементів і інженерного обстаткування

Найменування			Опис конструктивних елементів, конструктивний, адгезивного покриття
1	2		3
1	Системи	зніжіння	Монолітний армопороцобетон
		унутрання	Монолітний армопороцобетон
2	Перегородки		Сиперобетонні, кирпичні
3	Підлоги		Линолеум, плитка
4	Перекриття		Ж.бетонне
5	Дах		
6	Прасми	ваконні	Двойні
		дзвярні	Філігранні
7	Балкони		Ж.б. плита с опираєнням
8	Лоджії		
9	ІНЖЕНЕРНЕ ОБСТАТУВАННЯ	електроосвітлення	Скрита проводка
		водопровод	Стальні труби
		каналізація	Чугунні труби
		гараж	
		водазабезпечення	Стальні труби
		ванни, душ	Емаільована
		опалення	Центральне
		газзабезпечення	Природний газ
		електроплити	
		вентиляція	Вент. блок
		тэлебачанне	
		радыё	
		тэлефон	
		сміщепровод	Д.А.
		ліфт	Д.А.

Асаблівыя адзнакі

12.01.99г. Переоценка (Р. Желобов) [Підпис]

12.01.99г. №1 392 - [Підпис]

Спр. 24.03.2003г. ОЦЕНКА. [Підпис] ХАЛАЕВА [Підпис]

Технічний паспорт складу:

Б.А. Т.Ф.

Б.А.

21

05

1997 г.

/ прозвішча /

/ подпіс /